

## INFORME DE ACTIVIDADES

<b>Datos básicos del Contratista</b>	
Nombre del prestador del servicio:	<b>GIOVANNI ANDRES ANDRADE PEÑA</b>
Número de Identificación:	<b>93.414.401</b>
Correo electrónico:	<b>Giovanni.andradep@conalgodon.com.co</b>
Numero de Celular:	<b>3186899997</b>

<b>Datos básicos del Contrato</b>	
No. Contrato:	<b>DJ- 001-24 FFA</b>
Tipo de Contrato:	<b>Contrato de Prestación de servicios profesionales o de apoyo a la gestión</b>
Fecha de inicio:	<b>01-07-2024</b>
Fecha de terminación:	<b>31-12-2024</b>
Objeto:	<b>El Contratista se obliga a prestar sus servicios profesionales como Secretario Técnico Regional para la Región del interior</b>
Periodo supervisado:	<b>15-09-2024 al 30-09-2024</b>

<b>SITUACIÓN ACTUAL DE LA ACTIVIDAD ALGODONERA</b>
<p>La recolección avanza en un 65% aproximadamente, en la zona del interior, concluyendo casi en su totalidad en el departamento del Tolima, avanzando en el departamento del Huila al igual que el departamento del Valle del Cuca, con rendimientos de algodón semilla entre 3 y 4.5 toneladas, con un promedio del 40% de fibra, se espera llegar a un máximo de 4800 toneladas de algodón semilla en la campaña 2024.</p> <p>Por otro lado se ha registrado en campo una notoria perdida de algodón debido a una posible mala calibración de las cosechadoras, esto puede traer consecuencias debido a los posibles rebrotes de algodón, por lo cual se ha tratado de concientizar a los agricultores para que hagan labores de incorporación y uso de aplicaciones de herbicidas para el control tanto de algodón como de arvenses de hoja ancha, también en visitas realizadas a las diferentes zonas hemos evidenciado problemas con las socas o rebrotes de algodón que no han sido destruidos incurriendo en una posible sanción por parte de la entidad encargada de supervisar esta actividad en época de veda.</p>



Figura 1. Residuos de cosecha y rebrotes de algodón Armero-Tolima.



Figura 2. Recolección manual de residuos de cosecha Armero-Tolima



Figura 3. Residuos de cosecha a ser quemados por ser foco de picudo.



Figura 4. cosechadora tipo striper Javiyu para algodones adensados Ambalema-Tolima.

### Lluvia acumulada del 01 al 16 de septiembre de 2024

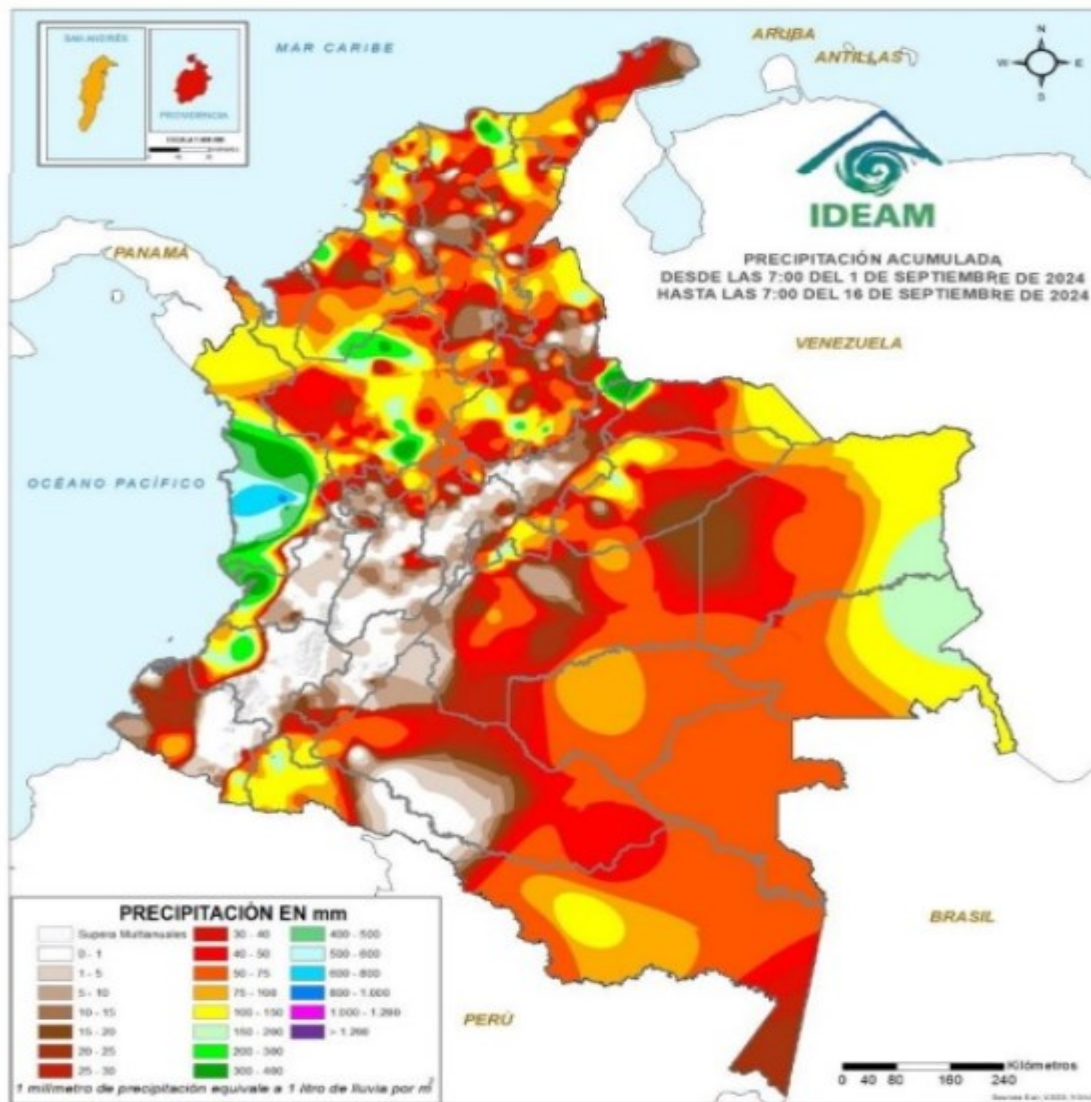

En lo corrido del mes de septiembre del presente año, se ha identificado una ausencia notable de lluvias (indicadas en tonos blancos) en áreas de Norte de Santander, Boyacá, Cundinamarca, Risaralda, Quindío, Tolima, Huila, Valle del Cauca, Cauca, Nariño, Caquetá y Putumayo. En contraste se han registrado precipitaciones abundantes (indicadas en tonos azules), en el departamento de Chocó.

#### Ejecución de Obligaciones

1. Promover las siembras de algodón en la

Concluyo el periodo de siembras para la zona del interior

<p>zona de interior del País. <b>2.</b> Promover entre los productores y agremiaciones relacionadas, la imagen del FFA y sus funciones.</p>	<p>El reporte se actualizara en la siguiente campaña</p>
<p><b>3.</b> Participar activamente en el diseño, desarrollo ejecución y seguimiento de cada uno de los proyectos que se implementen con recursos del FFA o en cofinanciación con otras Entidades nacionales o internacionales relacionadas con el Subsector algodonero del país.</p>	<p>No hay reporte de estas actividades ya que se realizaron durante el mes de abril</p>
<p><b>4.</b> Prestar apoyo técnico y logístico a los profesionales agropecuarios que estén directa o indirectamente vinculados en el desarrollo de los proyectos algodoneros que sean. <b>5.</b> Servir de canal de comunicación entre las</p>	<p>Las capacitaciones están programadas para el mes de octubre</p> <p style="text-align: center;">No hay registro de esta actividad.</p>

<p>regiones y CONALGODO N-FFA. <b>6.</b> Organizar y divulgar entre los productores, gremios relacionados y asistentes técnicos, cada uno de los eventos desarrollados por CONALGODO N-FFA, o en coordinación con organismos nacionales e internacionales</p>	
<p><b>7.</b> Capacitar y socializar a los productores, gremios relacionados y asistentes técnicos en aspectos</p>	<p>Las capacitaciones están programadas para el mes de octubre</p> <p style="text-align: center;">No hay registro de esta actividad.</p>
<p><b>8.</b> Proyectar, revisar y consolidar cuando sea requerido por la Dirección de Cadenas Agrícolas y Forestales las respuestas a solicitudes de información, quejas, reclamos y derechos de petición realizados por personas naturales,</p>	<p>No se registran solicitudes o desacuerdos durante este periodo de ejecución</p> <p>No hay registro de alguna actividad relacionada con este punto.</p>

jurídicas y entes de control.	
<p><b>9.</b> Participar en las mesas sectoriales promovidas o coordinadas por el ICA (Consejos MIP), el SENA, Mesas Agrocilmáticas u otras mesas de carácter regional, relacionadas con el cultivo del algodón.</p>	<p>Durante este periodo no hubo convocatoria por parte del ICA frente a algún evento fitosanitario (MIP).</p> <p>No hay registro de algún evento relacionado con este punto.</p>
<p><b>10.</b> Organizar las giras o eventos requeridos para socializar el estado y resultado de los proyectos aprobados por el FFA o coordinados con microorganismos nacionales o internacionales.</p>	<p>No hay reporte de este tipo de actividades</p> <p>No hay registro de algún evento relacionado con este punto.</p>
<p><b>11.</b> Durante la época de desmote, presentar</p>	<p>Reporte de producción y desmote campaña 2024.</p>

semanalmente un informe sobre el comportamiento y avance de esta labor.	<p style="text-align: center;"><b>Producción por Agremiación y Sitio de Desmote</b> Interior 2024 <span style="float: right;">Ed. 2 de octubre de 2024</span></p>																																																																																																																																																				
	<table border="1"> <thead> <tr> <th rowspan="2">#</th> <th rowspan="2">Desmotadora</th> <th rowspan="2">Empresa Algodonera</th> <th rowspan="2">Algodón Semilla Recibido- Kg-</th> <th rowspan="2">Algodón Semilla Desmotado - Kg-</th> <th rowspan="2">Algodón Semilla Existencia - Kg-</th> <th rowspan="2">Pacas</th> <th colspan="2">Fibra</th> <th colspan="2">Semilla</th> <th colspan="2">Merma</th> </tr> <tr> <th>- Kg -</th> <th>-Rend-</th> <th>- Kg -</th> <th>-Rend-</th> <th>- Kg -</th> <th>-Rend-</th> </tr> </thead> <tbody> <tr> <td>3321</td> <td>Diana Agrícola</td> <td>Diana A.</td> <td>362.460</td> <td>362.460</td> <td>0</td> <td>656</td> <td>144.902</td> <td>39,98</td> <td>218.065</td> <td>0,00</td> <td>0</td> <td>0,0</td> </tr> <tr> <td>3318</td> <td>Emprenorte</td> <td>Su Campo</td> <td>872.900</td> <td>872.900</td> <td>0</td> <td>1.532</td> <td>341.382</td> <td>39,11</td> <td>434.240</td> <td>49,75</td> <td>97.278</td> <td>11,14</td> </tr> <tr> <td>3323</td> <td>Remolino</td> <td>Masaica</td> <td>0</td> <td>0</td> <td>0</td> <td>0</td> <td>0</td> <td>0,00</td> <td>0</td> <td>0,00</td> <td>0</td> <td>0,0</td> </tr> <tr> <td>3325</td> <td>Fibras</td> <td>Fibras</td> <td>1.080.950</td> <td>1.080.950</td> <td>0</td> <td>1.643</td> <td>364.141</td> <td>33,69</td> <td>716.043</td> <td>0,00</td> <td>0</td> <td>0,0</td> </tr> <tr> <td>3322</td> <td>Coagronat</td> <td>Coagronat</td> <td>0</td> <td>0</td> <td>0</td> <td>0</td> <td>0</td> <td>0,00</td> <td>0</td> <td>0,00</td> <td>0</td> <td>0,0</td> </tr> <tr> <td>3324</td> <td>Emprenorte</td> <td>Emprenorte</td> <td>652.960</td> <td>652.960</td> <td>0</td> <td>1.134</td> <td>256.434</td> <td>39,27</td> <td>323.480</td> <td>49,54</td> <td>73.046</td> <td>11,19</td> </tr> <tr> <td>3319</td> <td>AlgoHuila</td> <td>AlgoHuila</td> <td>941.225</td> <td>649.620</td> <td>291.605</td> <td>1.219</td> <td>269.347</td> <td>41,46</td> <td>311.818</td> <td>48,00</td> <td>68.470</td> <td>10,5</td> </tr> <tr> <td>3327</td> <td>Remolino</td> <td>Remolino</td> <td>2.797.490</td> <td>2.337.150</td> <td>460.340</td> <td>4.108</td> <td>922.619</td> <td>39,48</td> <td>1.183.281</td> <td>0,00</td> <td>231.250</td> <td>0,0</td> </tr> <tr> <td>3321</td> <td>Remolino</td> <td>Difertagro</td> <td>0</td> <td>0</td> <td>0</td> <td>0</td> <td>0</td> <td>0,00</td> <td>0</td> <td>0,00</td> <td>0</td> <td>0,0</td> </tr> <tr> <td colspan="3" style="text-align: center;"><b>TOTAL</b></td> <td><b>6.707.985</b></td> <td><b>5.956.040</b></td> <td><b>751.945</b></td> <td><b>10.292</b></td> <td><b>2.298.825</b></td> <td><b>0,00</b></td> <td><b>3.186.927</b></td> <td><b>0,00</b></td> <td><b>470.044</b></td> <td><b>0,00</b></td> </tr> </tbody> </table>	#	Desmotadora	Empresa Algodonera	Algodón Semilla Recibido- Kg-	Algodón Semilla Desmotado - Kg-	Algodón Semilla Existencia - Kg-	Pacas	Fibra		Semilla		Merma		- Kg -	-Rend-	- Kg -	-Rend-	- Kg -	-Rend-	3321	Diana Agrícola	Diana A.	362.460	362.460	0	656	144.902	39,98	218.065	0,00	0	0,0	3318	Emprenorte	Su Campo	872.900	872.900	0	1.532	341.382	39,11	434.240	49,75	97.278	11,14	3323	Remolino	Masaica	0	0	0	0	0	0,00	0	0,00	0	0,0	3325	Fibras	Fibras	1.080.950	1.080.950	0	1.643	364.141	33,69	716.043	0,00	0	0,0	3322	Coagronat	Coagronat	0	0	0	0	0	0,00	0	0,00	0	0,0	3324	Emprenorte	Emprenorte	652.960	652.960	0	1.134	256.434	39,27	323.480	49,54	73.046	11,19	3319	AlgoHuila	AlgoHuila	941.225	649.620	291.605	1.219	269.347	41,46	311.818	48,00	68.470	10,5	3327	Remolino	Remolino	2.797.490	2.337.150	460.340	4.108	922.619	39,48	1.183.281	0,00	231.250	0,0	3321	Remolino	Difertagro	0	0	0	0	0	0,00	0	0,00	0	0,0	<b>TOTAL</b>			<b>6.707.985</b>	<b>5.956.040</b>	<b>751.945</b>	<b>10.292</b>	<b>2.298.825</b>	<b>0,00</b>	<b>3.186.927</b>	<b>0,00</b>	<b>470.044</b>
#	Desmotadora								Empresa Algodonera	Algodón Semilla Recibido- Kg-	Algodón Semilla Desmotado - Kg-	Algodón Semilla Existencia - Kg-	Pacas	Fibra		Semilla		Merma																																																																																																																																			
		- Kg -	-Rend-	- Kg -	-Rend-	- Kg -	-Rend-																																																																																																																																														
3321	Diana Agrícola	Diana A.	362.460	362.460	0	656	144.902	39,98	218.065	0,00	0	0,0																																																																																																																																									
3318	Emprenorte	Su Campo	872.900	872.900	0	1.532	341.382	39,11	434.240	49,75	97.278	11,14																																																																																																																																									
3323	Remolino	Masaica	0	0	0	0	0	0,00	0	0,00	0	0,0																																																																																																																																									
3325	Fibras	Fibras	1.080.950	1.080.950	0	1.643	364.141	33,69	716.043	0,00	0	0,0																																																																																																																																									
3322	Coagronat	Coagronat	0	0	0	0	0	0,00	0	0,00	0	0,0																																																																																																																																									
3324	Emprenorte	Emprenorte	652.960	652.960	0	1.134	256.434	39,27	323.480	49,54	73.046	11,19																																																																																																																																									
3319	AlgoHuila	AlgoHuila	941.225	649.620	291.605	1.219	269.347	41,46	311.818	48,00	68.470	10,5																																																																																																																																									
3327	Remolino	Remolino	2.797.490	2.337.150	460.340	4.108	922.619	39,48	1.183.281	0,00	231.250	0,0																																																																																																																																									
3321	Remolino	Difertagro	0	0	0	0	0	0,00	0	0,00	0	0,0																																																																																																																																									
<b>TOTAL</b>			<b>6.707.985</b>	<b>5.956.040</b>	<b>751.945</b>	<b>10.292</b>	<b>2.298.825</b>	<b>0,00</b>	<b>3.186.927</b>	<b>0,00</b>	<b>470.044</b>	<b>0,00</b>																																																																																																																																									
12. Plantear ante el Director de Proyectos del Fondo de Fomento Algodonero las necesidades de la zona que a su juicio sea relevantes de estudiar y corregir.	<p>Reuniones de carácter virtual para evidenciar los avances en las diferentes zonas algodoneras del país, además de identificar los posibles errores en la toma y ejecución de los costos de producción.</p>																																																																																																																																																				
13. Apoyar directamente la ejecución del programa de	<p>Monitoreo a trampas establecidas en la campaña anterior y cambio a las que se encuentran en deterioro avanzado, cambio de feromonas y reubicación de las que se han extraviado.</p>																																																																																																																																																				

información estratégica para el manejo integrado del picudo, plagas y enfermedades del cultivo del algodón para el año 2024. Lo anterior mediante la instalación de trampas, realización de monitoreo quincenal de la presencia del picudo algodouero del y manejo del material etológico en las regiones descritas en el objeto del presente contrato.



Figura 8. Afectación por larva de picudo Espinal-Tolima

**14.** Los demás que la Dirección del Fondo de Fomento Algodonero considere pertinentes.

**Firma del Prestador del Servicio**

  
C.C.93.414.401 de Ibagué

**GIOVANNI ANDRES ANDRADE PEÑA**

C.C: 93.414,401 de Ibagué